

Erhaltene Identitätskarten von Familienangehörigen

Identitätskarten

Mit dem 180. Gesetz vom 12. September 1945, betreffend das Paßwesen (Paßgesetz) ermächtigte die Provisorische Staatsregierung das Staatsamt für Inneres zur Festsetzung einer Ausweispflicht im Verordnungswege¹.

Das geschah – einschließlich einer entsprechenden Formularunterstützung - am 8. Oktober 1945 mit der sogenannten *Identitätsausweis-Verordnung*². Darin wurde bestimmt:

Auf Grund des § 1, Abs. (2), des Gesetzes vom 12. September 1945, St. G. Bl. Nr. 180, betreffend das Paßwesen (Paßgesetz), wird verordnet:

§ 1. Alle österreichischen Staatsbürger, die ihren ordentlichen Wohnsitz oder dauernden Aufenthalt im Gebiet der Republik Österreich haben, sind vom vollendeten 15. Lebensjahr an verpflichtet, einen nach den Bestimmungen dieser Verordnung ausgestellten Identitätsausweis stets bei sich zu führen und auf amtliches Verlangen vorzuweisen.

§ 2. (1) Die Identitätsausweise sind nach dem angeschlossenen Muster in deutscher, englischer, französischer und russischer Sprache auszustellen und mit einem Lichtbild zu versehen. (2) Sie sind öffentliche Urkunden und gelten im Inland als vollwertige Lichtbildausweise.

Die Rathauskorrespondenz³ berichtet am 08., am 12. und am 22. Oktober 1945 über die Ausweispflicht:

*[08.10.1945] Der Alliierte Rat verfügt die Herstellung von **viersprachigen Identitätskarten** für alle Österreicher. Die Ausweise muss jeder ständig bei sich haben.*

[12.10.1945] Das Staatsamt für Inneres verlautbart: "In der nächsten Zeit wird mit der Ausstellung viersprachiger Identitätsausweise begonnen werden, deren Besitz für alle österreichischen Staatsbürger zwingend vorgeschrieben ist. Da diese Ausweise mit einem Lichtbild des Inhabers versehen sein müssen, ergeht schon jetzt an die Bevölkerung die Aufforderung, sich rechtzeitig mit vorschriftsmäßigen Lichtbildern zu versehen. Die Lichtbilder müssen 5 mal 6 groß sein (Hochformat), den Ausweisinhaber ohne Kopfbedeckung darstellen und ihn zweifelsfrei erkennen lassen".

[22.10.1945] Österreicher, die bereits eine Identitätskarte besitzen, dürfen im ganzen Land mit der Eisenbahn fahren. An den Grenzen der Besatzungszonen wird allerdings streng kontrolliert, wodurch die Züge ein bis zwei Stunden, oft noch länger aufgehalten werden.

¹ Siehe [1945_182_0.pdf \(bka.gv.at\)](https://www.ris.bka.gv.at/Dokumente/BgblPdf/1945_182_0/1945_182_0.pdf) = https://www.ris.bka.gv.at/Dokumente/BgblPdf/1945_182_0/1945_182_0.pdf

² Siehe https://www.ris.bka.gv.at/Dokumente/BgblPdf/1945_194_0/1945_194_0.pdf = [1945_194_0.pdf \(bka.gv.at\)](https://www.ris.bka.gv.at/Dokumente/BgblPdf/1945_194_0/1945_194_0.pdf) = 194. Verordnung des Staatsamtes für Inneres vom 8. Oktober 1945, betreffend die Einführung von Identitätsausweisen (Identitätsausweis-Verordnung).

³ Siehe https://presse.wien.gv.at/historische-rk/1945/-/asset_publisher/BoVbj8qARs8t/content/oktober-1945?redirect=%252Fweb%252Fpresse%252Fhistorische-rk%252F1945&inheritRedirect=true

Erhaltene Identitätskarten von Familienangehörigen

Über die behördliche Handhabung der Ausweiskontrollen und die für die Gültigkeit erforderliche Anzahl an Stempeln gibt es unterschiedliche Auskünfte.

Im Geschichte-Wiki der Stadt Wien⁴ wird von 10 Stempeln berichtet:

Die viersprachige Identitätskarte (deutsch, englisch, französisch, russisch) wurde am 8. Oktober 1945 eingeführt und war mit 10 Stempeln der alliierten Militärbehörden versehen (deren richtige Zahl bei Kontrollen der Besatzungsmächte als „Echtheitsbeweis“ angesehen wurde).

Im Artikel *Besetztes Nachkriegsösterreich*⁵ der *Wikipedia* ist hingegen von 11 Stempeln die Rede:

Um die Demarkationslinien zwischen den Besatzungszonen zu überschreiten benötigte man einen von den Alliierten ausgestellten Identitätsausweis, der in vier Sprachen (Deutsch, Englisch, Französisch, Russisch) ausgefertigt war und Bestätigungsvermerke jeder der vier Besatzungsmächte trug (insgesamt elf Stempel).

Die Anzahl der Stempel in den uns erhaltenen Identitätskarten ist nicht einheitlich, sie bewegt sich zwischen 7 und 13 Stempeln.

1955 wurde die *Identitätsausweis-Verordnung* durch das Bundesministerium für Inneres aufgehoben⁶. Über die Gültigkeit der Ausweise wurde darin nichts bestimmt. So konnte der Maria Blauensteiner (Riegler, 1927-2013) noch im Jahre 1972 auf Grundlage der viersprachigen Identitätskarte, in der sie noch ihren Geburtsnamen Riegler trug, ein Ausflugschein⁷ zum Grenzübertritt in das deutsche Grenzgebiet ausgestellt werden.

⁴ Siehe [zuletzt abgerufen und kontrolliert am 23. Mai 2024]:

[https://www.geschichtewiki.wien.gv.at/Identit%C3%A4tskarte#:~:text=Die%20viersprachige%20Identit%C3%A4tskarte%20\(deutsch%2C%20englisch,war%20zum%20%C3%9Cberschreiten%20der%20Zonengrenzen](https://www.geschichtewiki.wien.gv.at/Identit%C3%A4tskarte#:~:text=Die%20viersprachige%20Identit%C3%A4tskarte%20(deutsch%2C%20englisch,war%20zum%20%C3%9Cberschreiten%20der%20Zonengrenzen)

⁵ Siehe [Download am 25. April 2024 und zuletzt verglichen am 23. Mai 2024]: [Besetztes Nachkriegsösterreich – Wikipedia](#)

⁶ Siehe [1955_117_0.pdf \(bka.gv.at\)](#) = https://ris.bka.gv.at/Dokumente/BgblPdf/1955_117_0/1955_117_0.pdf

⁷ Regelt in: https://ris.bka.gv.at/Dokumente/BgblPdf/1956_116_0/1956_116_0.pdf = 116. Abkommen zwischen der Österreichischen Bundesregierung und der Regierung der Bundesrepublik Deutschland über die Erleichterung des Ausflugsverkehrs

Erhaltene Identitätskarten von Familienangehörigen

Erhaltene Identitätskarten von Familienmitgliedern

Insgesamt wurden uns 6 Identitätskarten hinterlassen. Sie gehörten

- Johann Riegler (1884-1975, ausgestellt am 27. April 1946)
- Karl Fichtinger (1893-1968, ausgestellt am 08. April 1946)
- Christina Fichtinger (Exenberger, 1894-1959, ausgestellt am 26. September 1946)
- Franz Hinterhofer (1919-2010, ausgestellt am 08. November 1949)
- Otto Blauensteiner (1925-2010, ausgestellt am 12. August 1947)
- Maria Blauensteiner (Riegler, 1927-2013, ausgestellt am 27. April 1946)

Erhaltene Identitätskarten von Familienangehörigen

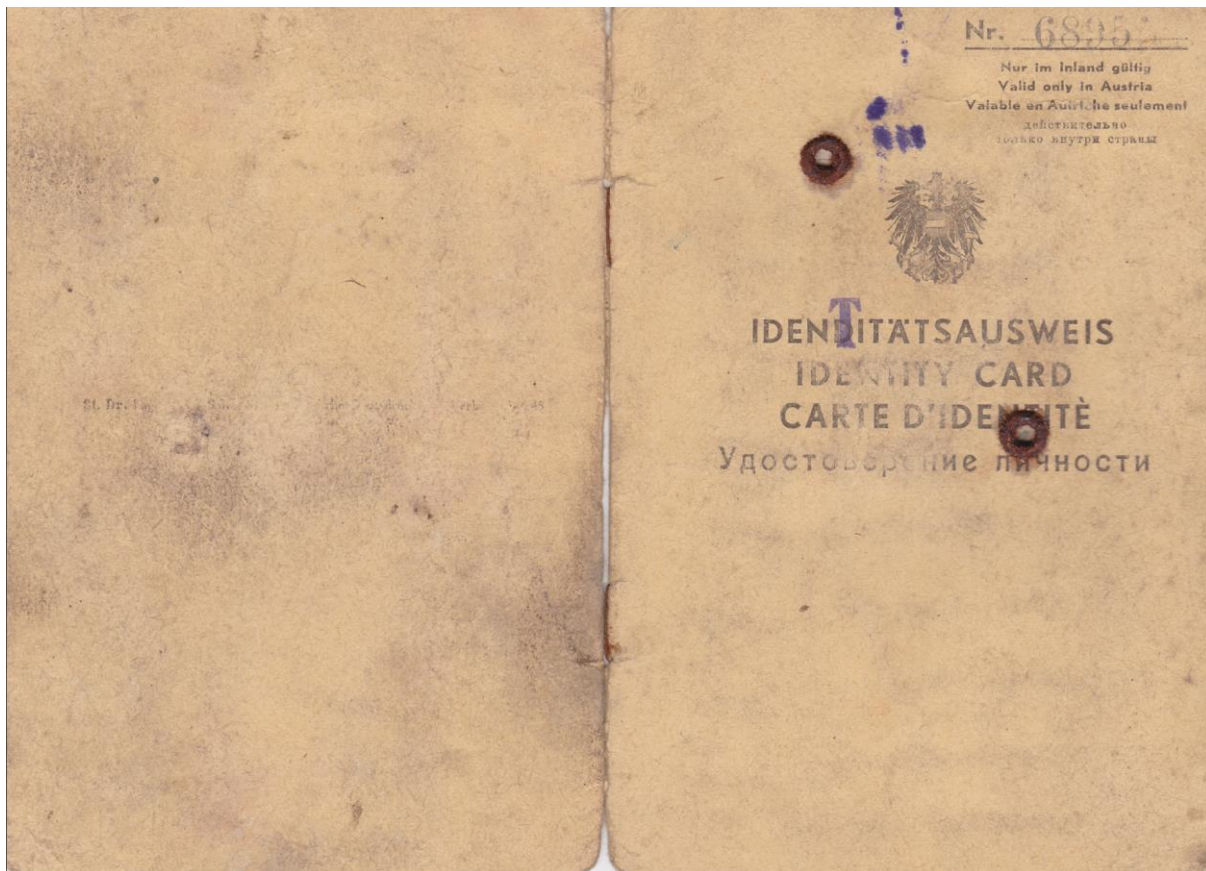

Johann Riegler (1884-1975)

Ausweisnummer	6895
Ausgestellt	
in	Pulkau
am	27. April 1946
durch	Bezirkshauptmannschaft Hollabrunn
Stempel	6



Erhaltene Identitätskarten von Familienangehörigen

 <p><i>Johann Riegler</i></p> <p><i>Johann Riegler</i></p> <p>Unterschrift des Inhabers Signature of bearer Signature du Titulaire Подпись владельца.</p>	Vor- und Zuname: <i>Johann RIEGLER</i> Ort und Tag der Geburt: <i>21.1.1884</i> <i>Rohrendorf</i> Staatsbürgerschaft: Österreich Stand (ledig, verh., gesch., verw.): <i>verh.</i> Beruf: <i>Landwirt</i> Wohnort: <i>Rohrendorf 48</i> Körpergröße: <i>173 cm</i> Gesicht: <i>oval</i> Farbe der Augen: <i>braun</i> Farbe der Haare: <i>grau</i> Besondere Kennzeichen: <i>keine</i>
	Pulkau 27. April 1946 Ort und Datum der Ausstellung <i>Chischka</i> Unterschrift des ausfertigenden Beamten
	 Rundstempel der Ausstellungsbehörde

Christian and family name: <i>Johann RIEGLER</i> Place and date of birth: <i>Rohrendorf 21.1.1884</i> Citizenship: austrian Unmarried, married, divorced, widowed: <i>married</i> Profession: <i>farmer</i> Address: <i>Rohrendorf 48</i> Size: <i>173 cm</i> Countenance: <i>oval</i> Eyes: <i>brown</i> Hair: <i>grey</i> Distinguishing marks: <i>none</i>	Nom et Prénom: <i>RIEGLER Jean</i> Lieu et date de naissance: <i>Rohrendorf 21.1.1884</i> Nationalité: autrichienne Etat (célibataire, marié, divorcé, veuf [ve]): <i>marié</i> Profession: <i>profsan</i> Domicile: <i>Rohrendorf 48</i> Taille: <i>173 cm</i> Visage: <i>ovale</i> Couleur des yeux: <i>brune</i> Couleur des cheveux: <i>gris</i> Signes particuliers: <i>aucun</i>
Pulkau 27. April 1946 Place and date of issue <i>Chischka</i> Signature of officer in charge	Pulkau 27. April 1946 Lieu et date de la délivrance <i>Chischka</i> Signature du Service compétent
 Rubber stamp of the issuing authority	 Service de l'autorité délivrante

Erhaltene Identitätskarten von Familienangehörigen

Имя и фамилия: <i>Юган Гизлар</i>	Raum für amtliche Ergänzungen und Berichtigungen.
Место и день рождения: <i>Рорендорф</i> <i>21. 1. 1854</i>	Gilt nicht als Nachweis der österreichischen Staatsbürgerschaft.
Гражданство: австрийское.	
Состояние (хол., жен., разв., вдов.): <i>М.П.</i>	
Профессия: <i>земледелец.</i>	
Место жительства: <i>Рорендорф 48</i> <i>173.</i>	
Величина тела: <i>173.</i>	
Лицо: <i>овальное</i>	
Цвет глаз: <i>коричневый</i>	
Цвет волос: <i>просеую.</i>	
Особые приметы: <i>1.</i>	
	<i>Тулкау. 27. April 1946</i>
	Место и число выдачи
	Подпись чиновника
	выдавшего удостоверение
	

Erhaltene Identitätskarten von Familienangehörigen

Karl Fichtinger (1893-1968)

Ausweisnummer 5837
Ausgestellt
in Horn
am 08. April 1946
durch Bezirkshauptmannschaft Horn
Stempel 11

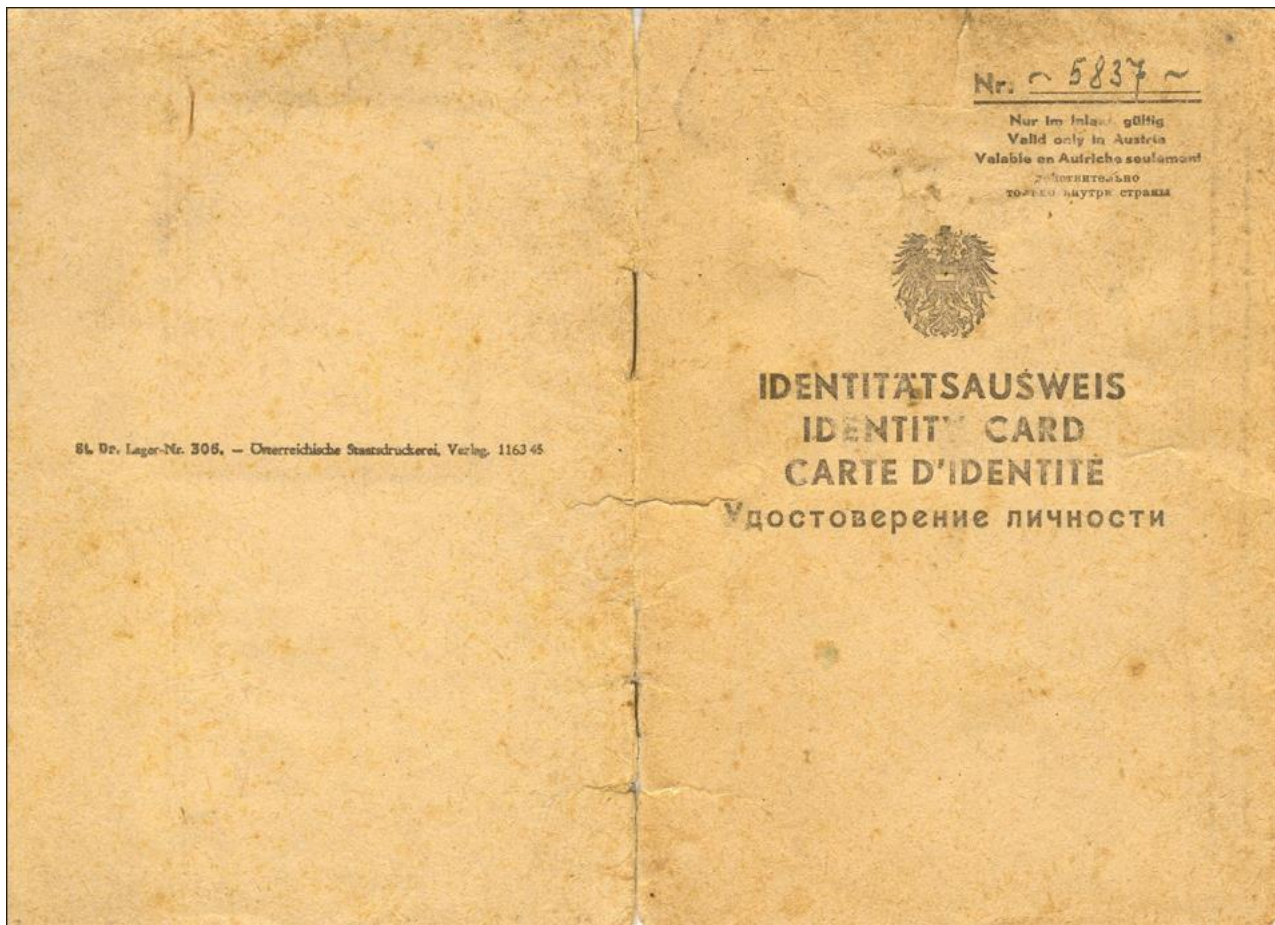

Erhaltene Identitätskarten von Familienangehörigen



Bezirkshauptmannschaft HORN

Vor- und Zuname: Karl Fichtinger

Ort und Tag der Geburt: Engendorf, 31. Oktober 1893

Staatsbürgerschaft: Osterreich

Stand (ledig, verh., gesch., verw.): verh.

Beruf: Maschinenarbeiter

Wohnort: Charn a. G. 54

Körpergröße: 168 cm

Gesicht: oval

Farbe der Augen: blau

Farbe der Haare: blond

Besondere Kennzeichen: keine

Horn, 8. IV. 1946
Ort und Datum der Ausstellung

Wtmann
Unterschrift des ausfertigenden Beamten

Unterschrift des Inhabers
Signature of bearer
Signature du Titulaire
Инициалы

Karl Fichtinger

50 ÖSTERREICHISCHES STEUERMARKE 50
50 GROSCHEN 1893/46

50 ÖSTERREICHISCHES STEUERMARKE 50
50 GROSCHEN 1893/46

Christian and family name: Karl Fichtinger

Nom et Prénom: Karl Fichtinger

Place and date of birth: Engendorf, October 31st 1893

Lieu et date de naissance: Engendorf, le 31 octobre 1893

Citizenship: austrian

Nationalité: autrichienne

Unmarried, married, divorced, widowed: married

Etat (célibataire, marié, divorcé veuf [ve]): marié

Profession: mechanician

Profession: Mécanicien

Address: Charn 54

Domicile: Charn 54

Size: 168

Taille: 168

Countenance: oval

Visage: ovale

Eyes: blue

Couleur des yeux: bleue

Hair: fair

Couleur des cheveux: blonde

Distinguishing marks: none

Signes particuliers: aucun

Horn, April 8th 1946
Place and date of issue

Horn, le 8 avril 1946
Lieu et date de la délivrance

Wtmann
Signature of officer in charge

Wtmann
Signature du Service compétent

Bezirkshauptmannschaft HORN

Bezirkshauptmannschaft HORN

Erhaltene Identitätskarten von Familienangehörigen

Имя и фамилия: *Карл Фридрихлер*

Место и день рождения: *Лугендорф*
31 января 1893

Гражданство: австрийское.

Состояние (хол., жен., разв., вдов.): *жен*

Профессия: *работник при машин*

Место жительства: *Таре 54*

Величина тела: *168 см*

Лицо: *овальное*

Цвет глаз: *голуб.*

Цвет волос: *светл.*

Особые приметы: *кети*

Тара, 8 января 1944
Место и число выдачи

Wittmann
Подпись чиновника
выдавшего удостоверение

Raum für amtliche Ergänzungen und Berichtigungen.

Gilt nicht als Nachweis der
österreich. Staatsbürgerschaft



Erhaltene Identitätskarten von Familienangehörigen

Christine/a Fichtinger (Exenberger, 1894-1959)

Ausweisnummer 28870
Ausgestellt
in Horn
am 26. September 1946
durch Bezirkshauptmannschaft Horn
Stempel 11

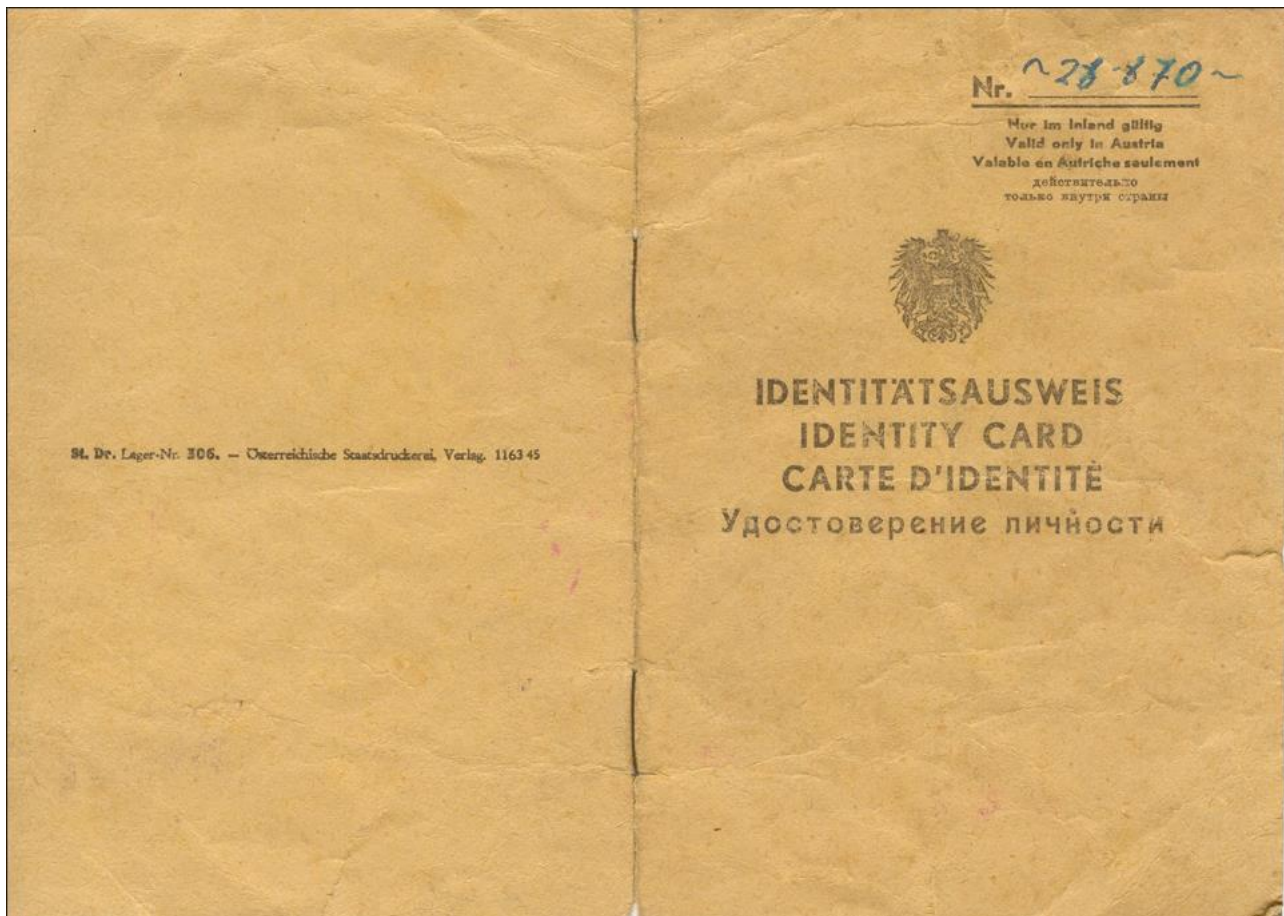

Erhaltene Identitätskarten von Familienangehörigen

Portrait: 

Seals:     

Text:

Vor- und Zuname: *Christine Fichtinger*

Ort und Tag der Geburt: *Börsdorf 13. Decemb. 1894*

Staatsbürgerschaft: Österreich

Stand (ledig, verh., gesch., verw.): *verh.*

Beruf: *Hausfrau*

Wohnort: *Gars, Dreifaltigkeitspl. 54*

Körpergröße: *1,64 m*

Gesicht: *oval*

Farbe der Augen: *grün*

Farbe der Haare: *dunkel*

Besondere Kennzeichen: *keine*

Ort und Datum der Ausstellung: *Horn, 26. IX. 1946*

Unterschrift des ausfertigenden Beamten: *Korony*

Unterschrift des Inhabers: *Christina Fichtinger*

Signature of bearer / Signature du Titulaire / Подпись

Text:

Christian and family name: *Christine Fichtinger*

Nom et Prénom: *Christine Fichtinger*

Place and date of birth: *Börsdorf, 13th December, 1894*

Lieu et date de naissance: *Börsdorf, 13. Décembre 1894*

Citizenship: austrian

Nationalité: autrichienne

Unmarried, married, divorced, widowed: *married*

Etat (célibataire, marié, divorcé veuf [ve]): *marié*

Profession: *house-keeping*

Profession: *ménage*

Address: *Gars, Dreifaltigkeitspl. 54*

Domicile: *Gars, Dreifaltigkeitspl. 54*

Size: *1,64 m*

Taille: *1,64 m*

Countenance: *oval*

Visage: *oval*

Eyes: *gray*

Couleur des yeux: *gris*

Hair: *dark*

Couleur des cheveux: *foncée*

Distinguishing marks: *none*

Signes particuliers: *aucuns*

Place and date of issue: *Horn, 26th Sept., 1946*

Lieu et date de la délivrance: *Horn, 26. Sept. 1946*

Rubber stamp of issuing authority: 

Signature of officer in charge: *Korony*

Seau de l'autorité délivrante: 

Signature du Service compétent: *Korony*

Erhaltene Identitätskarten von Familienangehörigen

Имя и фамилия: *Фридрих Фридрих*
Место и день рождения: *Бемлоф*
13.12.1894г.
Гражданство: австрийское.
Состояние (хол., жен., разв., вдов.): *замужем.*
Профессия: *домохозяйство*
Место жительства: *Сара Фрейрамлин*
Кешиендз
Величина тела: *1.64 мтр.*
Лицо: *овальное*
Цвет глаз: *серые*
Цвет волос: *темные*
Особые приметы: *нет.*

2. Horn, 26.9.1946г.
Место и число выдачи
Кочур
Подпись чиновника
выдавшего удостоверение

Raum für amtliche Ergänzungen und Berichtigungen.
Gilt nicht als Nachweis der
öftere Staatsbürgerschaft

Bezirkshauptmannschaft
* Horn *

Amlich ergänzt
ОФИЦИАЛЬНО ДОБАВЛЕНО
29. Mai 1951

Круглая печать учреждения выдавшего удостоверение
HORN

Bezirkshauptmannschaft
HORN

Erhaltene Identitätskarten von Familienangehörigen

Franz Hinterhofer (1919-2010)

Ausweisnummer 32564/49
Ausgestellt
in Horn
am 08. November 1949
durch Bezirkshauptmannschaft Horn
Stempel 11

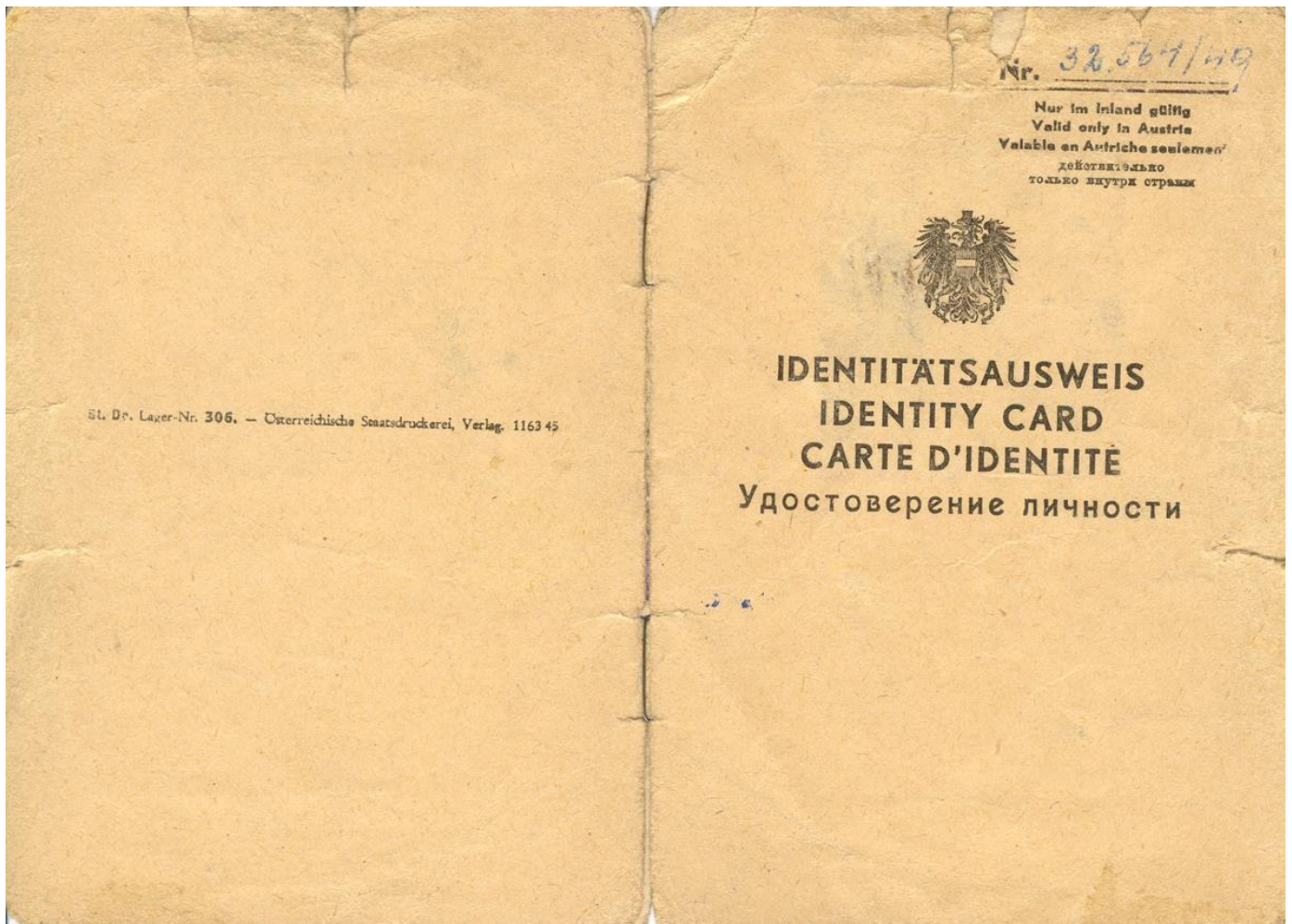

Erhaltene Identitätskarten von Familienangehörigen

32.564/49
 Vor- und Zuname: *Franz Hintelhofer*
 Ort und Tag der Geburt: *Gars a. K., 13. Oktober 1919*
 Staatsbürgerschaft: Österreich
 Stand (ledig, verh., gesch., verw.): *ledig*
 Beruf: *Finanzangestellter*
 Wohnort: *Gars am Kamp*
 Körpergröße: *177 cm*
 Gesicht: *oval*
 Farbe der Augen: *braun*
 Farbe der Haare: *schwarz*
 Besondere Kennzeichen: *keine*
 Ort und Datum der Ausstellung: *Horn, 8. November 1949*
 Unterschrift des ausfertigen Beamten: *Altmann*

Bezirkshauptmannschaft Horn
 Bezirkshauptmannschaft Horn
 Unterschrift des Inhabers: *Hintelhofer Franz*
 Signature of bearer
 Signature du Titulaire
 Подпись владельца

1 ÖSTERREICHISCHES STAMPELMARKEN 1 SCHILLING

Rundstempel der Ausstellungsbehörde

Christian and family name: *Franz Hintelhofer*
 Place and date of birth: *Gars a. Kamp, Oct. 13th, 1919*
 Citizenship: *austrian*
 Unmarried, married, divorced, widowed: *unmarried*
 Profession: *employee*
 Address: *Gars am Kamp*
 Size: *177 cm*
 Countenance: *oval*
 Eyes: *brown*
 Hair: *black*
 Distinguishing marks: *none*

Non et Prénom: *Hintelhofer Franz*
 Lieu et date de naissance: *Gars a. K., le 13 oct. 1919*
 Nationalité: *autrichienne*
 Etat (célibataire, marié, divorcé veuf [ve]): *cel.*
 Profession: *employé*
 Domicile: *Gars am Kamp*
 Taille: *177 cm*
 Visage: *ovale*
 Couleur des yeux: *brun*
 Couleur des cheveux: *noirs*
 Signes particuliers: *aucuns*

Bezirkshauptmannschaft Horn
 Bezirkshauptmannschaft Horn
 Place and date of issue: *Horn, Nov. 8th, 1949*
 Signature of officer in charge: *Altmann*

Scène de l'autorité délivrante
 Lieu et date de la délivrance: *Horn, le 8 nov. 1949*
 Signature du Service compétent: *Altmann*

Rubber stamp of issuing authority

Erhaltene Identitätskarten von Familienangehörigen

Имя и фамилия: Гинтерхофер Франц
Место и день рождения: Гаре а.Х.
13 октябрь 1919
Гражданство: австрийское.
Состояние (хол., жен., разв., вдов.): хол.
Профессия: музыкальный работник
Место жительства: Гаре ам Хамп
Величина тела: 177 см
Лицо: овальное
Цвет глаз: коричневый
Цвет волос: черный
Особые приметы: нет
Гаре, 8. Нов. 1949
Место и число выдачи
Подпись чиновника
выдавшего удостоверение

Raum für amtliche Ergänzungen und Berichtigungen.
Gilt nicht als Nachweis der
österreich. Staatsbürgerschaft

Bezirkshauptmannschaft
Horn

Bezirkshauptmannschaft
Horn

Амтlich ergänzt
ОФИЦИАЛЬНО ДОБАВЛЕНО

печать
упреждающая
выдающего
удостоверение

Bezirkshauptmannschaft
Horn

Erhaltene Identitätskarten von Familienangehörigen

Otto Blauensteiner (1925-2010)

Ausweisnummer 20580
Ausgestellt
in Hollabrunn
am 12. August 1947
durch Bezirkshauptmannschaft Hollabrunn
Stempel 13



Erhaltene Identitätskarten von Familienangehörigen

Otto Blauensteiner
 Vor- und Zuname: *Blauensteiner*
 Ort und Tag der Geburt: *Rohrendorf*
25. 7. 1925.
 Staatsbürgerschaft: Österreich
 Stand (ledig, verh., gesch., verw.): *led.*
 Beruf: *Sattler*
 Wohnort: *Rohrendorf, No 42*
 Körpergröße: *170 cm*
 Gesicht: *oval*
 Farbe der Augen: *grün*
 Farbe der Haare: *braun*
 Besondere Kennzeichen: *Keine*

Hollabrunn 12. AUG. 1947
 Ort und Datum der Ausstellung
[Signature]
 Unterschrift des ausfertigenden Beamten

Blauensteiner
 Unterschrift des Inhabers
 Signature of the bearer
 Signature du porteur

BEZIRKSHAUPTMANNSCHAFT HOLLABRUNN







Otto Blauensteiner
 Christian and family name: *Blauensteiner*
 Place and date of birth: *Rohrendorf*
25. 7. 1925
 Citizenship: austrian
 Unmarried, married, divorced, widowed: *unmarried*
 Profession: *saddler*
 Address: *Rohrendorf 42*
 Size: *170 cm*
 Countenance: *oval*
 Eyes: *green*
 Hair: *brown*
 Distinguishing marks: *none*

Otto Blauensteiner
 Nom et Prénom: *Blauensteiner*
 Lieu et date de naissance: *Rohrendorf*
25. 7. 1925
 Nationalité: autrichienne
 Etat (célibataire, marié, divorcé veuf [ve]): *célibataire*
 Profession: *sellier*
 Domicile: *Rohrendorf 42*
 Taille: *170 cm*
 Visage: *oval*
 Couleur des yeux: *gris*
 Couleur des cheveux: *brun*
 Signes particuliers: *aucuns*

Hollabrunn 12. 8. 1947.
 Place and date of issue
[Signature]
 Signature of officer in charge

Hollabrunn 12. 8. 1947.
 Lieu et date de la délivrance
[Signature]
 Signature du Service compétent

BEZIRKSHAUPTMANNSCHAFT HOLLABRUNN





Erhaltene Identitätskarten von Familienangehörigen

отто Глауценштейнер
Имя и фамилия:
Роттендорф
Место и день рождения:
25. 7. 1925

Гражданство: австрийское
Состояние (хол., жен., разв., и др.): *хол.*
Профессия: *Садовник*
Место жительства: *Торатдорф 7. 42*
Величина тела: *170 см.*
Лицо: *овальное*
Цвет глаз: *серый*
Цвет волос: *коричневый*
Особые приметы: *Ник*

Толлабрунн 12. 8. 1941
Место и число выдачи:
Подпись чиновника
выдавшего удостоверение

Raum für amtliche Ergänzungen und Berichtigungen.
Gilt nicht als Nachweis der österreichischen
Staatsbürgerschaft
Новий білгородський ЗАДАК
Австр. громадянина
Амтlich ergänz
должен. дозволена
Толлабрунн 12. 8. 1941



Erhaltene Identitätskarten von Familienangehörigen

Maria Riegler (Blauensteiner, 1927-2013)

Ausweisnummer 68958
Ausgestellt
in Pulkau
am 26. April 1946
durch Bezirkshauptmannschaft Hollabrunn
Stempel 8

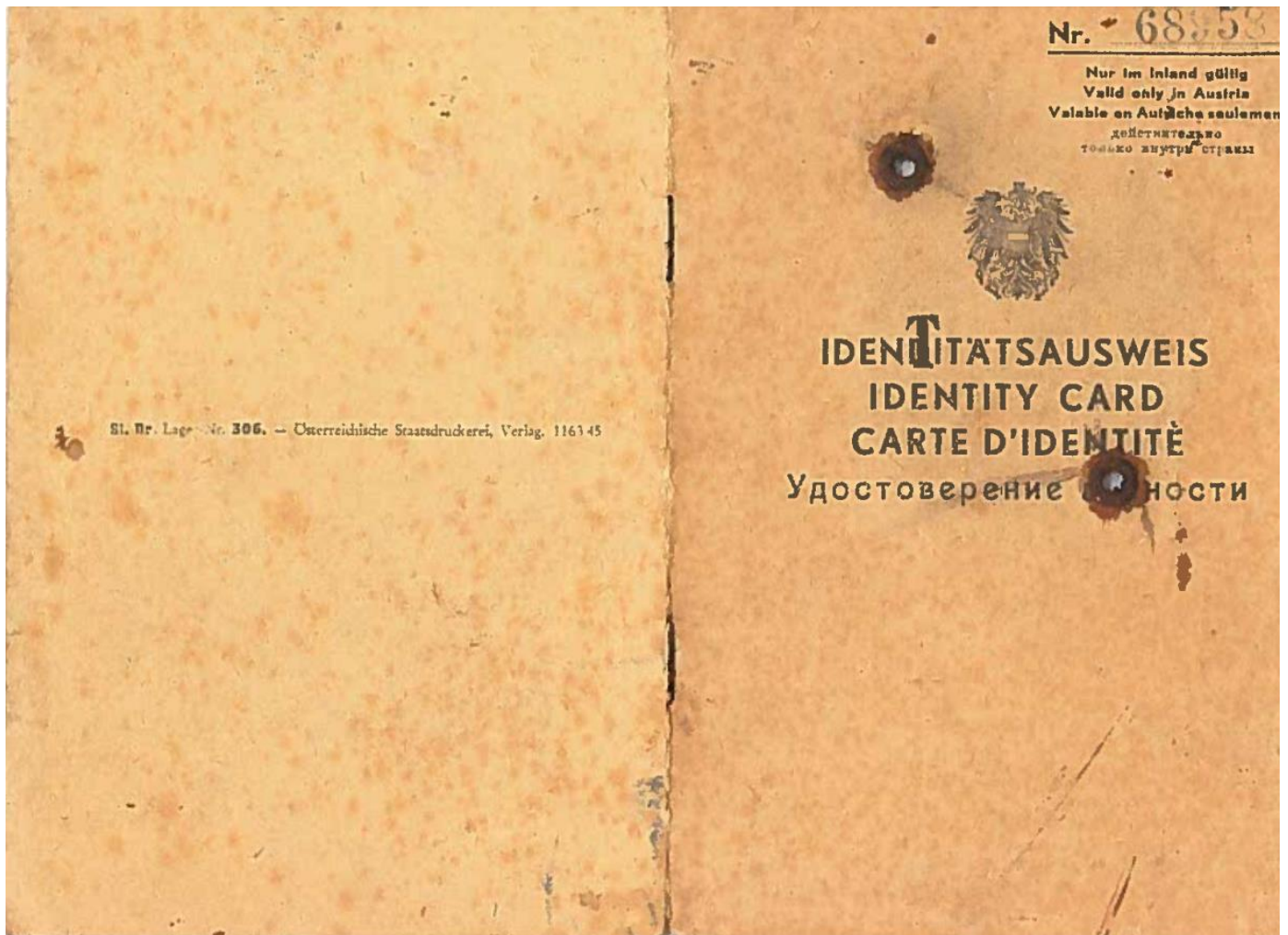

Erhaltene Identitätskarten von Familienangehörigen

 <p><i>Maria Riegler</i></p> <p><i>Maria Riegler</i></p> <p>Unterschrift des Inhabers Signature of bearer Signature du Titulaire Подпись владельца.</p>	<p>Vor- und Zuname: <i>Maria RIEGLER</i></p> <p>Ort und Tag der Geburt: <i>2.1.1927</i> <i>Rohreisdorf</i></p> <p>Staatsbürgerschaft: Österreich</p> <p>Stand (ledig, verfh., gesch., verw.): <i>ledig</i></p> <p>Beruf: <i>Mith. Bandwirtsch.</i></p> <p>Wohnort: <i>Rohreisdorf 48</i></p> <p>Körpergröße: <i>162 cm</i></p> <p>Gesicht: <i>rund</i></p> <p>Farbe der Augen: <i>braun</i></p> <p>Farbe der Haare: <i>brünett</i></p> <p>Besondere Kennzeichen: <i>keine</i></p> <p>Pulkau 27. April 1946 Ort und Datum der Ausstellung</p> <p><i>Chickas</i> Unterschrift des ausfertigenden Beamten</p>
--	---

<p>Christian and family name: <i>Mary</i> RIEGLER</p> <p>Place and date of birth: <i>Rohreisdorf</i> <i>2.1.1927</i></p> <p>Citizenship: austrian</p> <p>Unmarried, married, divorced, widowed: <i>unmarried</i></p> <p>Profession: <i>helper of the farmer</i></p> <p>Address: <i>Rohreisdorf 48</i></p> <p>Size: <i>162 cm</i></p> <p>Countenance: <i>round</i></p> <p>Eyes: <i>brown</i></p> <p>Hair: <i>dark brown</i></p> <p>Distinguishing marks: <i>none</i></p> <p>Pulkau 27. April 1946 Place and date of issue</p> <p><i>Chickas</i> Signature of officer in charge</p>	<p>Nom et Prénom: <i>RIEGLER Maria</i></p> <p>Lieu et date de naissance: <i>Rohreisdorf</i> <i>2.1.1927</i></p> <p>Nationalité: autrichienne</p> <p>Etat (célibataire, marie, divorcé veuf [ve]): <i>non mariee</i></p> <p>Profession: <i>secours dans l'agric.</i></p> <p>Domicile: <i>Rohreisdorf 48</i></p> <p>Taille: <i>162 cm</i></p> <p>Visage: <i>ronde</i></p> <p>Couleur des yeux: <i>brune</i></p> <p>Couleur des cheveux: <i>brunette</i></p> <p>Signes particuliers: <i>aucun</i></p> <p>Pulkau 27. April 1946 Lieu et date de la délivrance</p> <p><i>Chickas</i> Signature du Service compétent</p>
--	---

Erhaltene Identitätskarten von Familienangehörigen

Имя и фамилия: *Мария Келлер*

Место и день рождения: *Ророндорф*
02.1.1927

Гражданство: австрийское.

Состояние (хол., жен., разв., вдов.): *мол.*

Профессия: *Пособ. домаш.*

Место жительства: *Ророндорф 48.*

Величина тела: *162*

Лицо: *Круглое*

Цвет глаз: *Синие*

Цвет волос: *Коричневые*

Особые приметы: *!*

Тулкау 27. April 1946
Место и число выдачи

Alischka
Подпись чиновника
выдавшего удостоверение

Raum für amtliche Ergänzungen und Berichtigungen.

Gilt nicht als Nachweis der österreichischen Staatsbürgerschaft.



Erhaltene Identitätskarten von Familienangehörigen

Verwaltungsabgabe von
S 12 bezahlt.

Zl. 2353/34-72

Ausflugschein

zum mehrmaligen Grenzübertritt in das deutsche Grenzgebiet.

(Nur gültig bei gleichzeitiger Vorweisung eines amtlichen Personalausweises mit Lichtbild)

Vor- und Zuname: Blauensteiner Maria

Geburtsjahr: 1927

Ständiger Wohnort: Rohrendorf 4

Staatsbürgerschaft: österr. — deutsch*

Art und Nr. des Personalausweiser: 68917

Ausstellungsort: BH Hollabrunn

Mitreisende Minderjährige unter 16 Jahren: —

Dieser Ausflugschein ist 30 Tage gültig und berechtigt zum mehrmaligen Aufenthalt im deutschen Grenzgebiet bis zur Dauer von jeweils fünf Tagen. Der Einreisetag wird mitgezählt.
Die Grenze darf grundsätzlich nur an den amtlich zugelassenen Übergangsstellen überschritten werden. Nur die besonders bestimmten Touristenzonen dürfen auch an anderen Stellen betreten werden. In diesem Falle ist die Weiterreise in die Bundesrepublik Deutschland unzulässig.
Die mißbräuchliche Verwendung dieses Ausflugscheines wird nach den paßrechtlichen Vorschriften bestraft.

Ausstellungstag: 24. 10. 1972

Unterschrift des ausstellenden Beamten:
W. von

Dienststelle: Poststelle
 24. OKT. 1972 EIN

* Nichtzutreffendes streichen. St. Dr. Lager-Nr. 1289. — Österreichische Staatsdruckerei, Verlag. (St.) K82 00231

1	Österreich aus:	Deutschland ein:	Deutschland aus:	Österreich ein:
<div style="border: 1px solid black; padding: 2px; width: fit-content;"> 24. OKT. 1972 EIN Walsertal-Autobahn </div>			Ausflugschein	
2	Österreich aus:	Deutschland ein:	Deutschland aus:	Österreich ein:
3	Österreich aus:	Deutschland ein:	Deutschland aus:	Österreich ein:
4	Österreich aus:	Deutschland ein:	Deutschland aus:	Österreich ein:
5	Österreich aus:	Deutschland ein:	Deutschland aus:	Österreich ein: